BÜRGERMEISTERIN
**INFO**

01.03.25

# EINLADUNG

## zur Informationsveranstaltung Trinkwasserversorgung Eitzing

## am Mittwoch, den 12.03.2025
## Uhrzeit: 19:00 Uhr
## Ort: Gasthaus Huemer

Detaillierte Infoveranstaltung mit Vertretern des Landes OÖ,
Abteilung Wasserwirtschaft und Planer BM Alexander Bauer

Bild Pixabay

**ABLAUF**

1. **Begrüßung und Einleitung**
2. **Warum kommunale Wasserversorgung? Wie ist es dazu gekommen?**
   a. **Trinkwasserversorgung aus Sicht des Landes OÖ**
   b. **Entwicklung aus der Sicht der Gemeinde**
3. **Derzeitiger Planungsstand, Kosten, Zeitplan und die Auswirkungen für die Bürger:innen (BM Alexander Bauer)**
4. **Fragerunde und Zusammenfassung**

Wir freuen uns über Ihr Interesse an einer zukunftsgerichteten Trinkwasserversorgung in unserer Gemeinde und auf Ihren Besuch.

Bürgermeisterin Margot Zahrer und der Gemeinderat von Eitzing.

# ERGEBNISSE GEMEINDERATSSITZUNG VOM 23.01.2025

**INFORMATION DER BÜRGERMEISTERIN:**

**WASSERRECHTLICHE VERHANDLUNG** Siedlung Sonnenweg und Siedlung Wippenhamer Straße. Baumbestand im Oberflächenwasserbecken Blumenweg ist auf Stock zu setzen.

**GLASFASER- BAUARBEITEN** sollten bis Mitte Februar 2025 abgeschlossen sein.
Besichtigung **TRINKWASSERBEHÄLTER** in Kirchheim und Pramet, am 10.02.2025, 14:00 Uhr.

**NAHVERSORGER GISIRELA** sehr positive Möglichkeit der Weiterführung durch Eitzinger Familie.

**ÖFFENTLICHER MEHRZWECKRAUM** – € 10,00 je Benutzung. Pincode für Eintritt vergibt Gemeindeamt, Kaffee wird bereitgestellt, Getänke sind selbst mitzubringen, Kühlschrank leer zu hinterlassen, Besenrein.

**ANGEBOT MESSE RIED** – keine Teilnahme der Gemeinde Eitzing bei Herbstmesse wegen Aufwand und Kosten.

**AUSSCHREIBUNG** Urlaubs- und Krankenstandvertretung
Ankauf **KRANKENBETT** durch Gemeinderäte- derzeit kein Bedarf wegen Verlegung ins Pflegeheim.

**TURNSAALBENÜTZUNG** – keine Weitergabe der Schlüssel an weitere Personen, Kinder dürfen nicht unbeaufsichtigt in den Turnsaal, die Eintragung in die Liste funktioniert lückenhaft, auf Zusperren achten!

**VORANSCHLAGSPROVESORIUM 2025** bis zum Beschluss des Voranschlages, nur Anschaffungen, die unbedingt erforderlich sind und sparsamer Umgang. Voraussichtlicher Abgang von rund € 280.000,00.

## WOLFGANG WEICKINGER BEANTRAGT DIE ABSETZUNG DES TAGESORDNUNGSPUNKTES NR. 6.

**Beschluss: 2 Ja Stimmen**, FPE-Weickinger und Mittermayer,
**10 Nein Stimmen**; ÖVP-Schrattenecker, Ehwallner, Huemer, Holzinger, Zahrer, SPÖ-Reischauer, Mahr, TUWAS-Zwingler, Redhammer und Burgstaller und
**1 Stimmenthaltung** ÖVP-Wiesinger

## 1. PRÜFUNGSBERICHT DER PRÜFUNGSAUSSCHUSSSITZUNG AM 21.11.2024; KENNTNISNAHME

Geprüft wurden:
Belege und Konten von 12.09.2024 bis 15.11.2024.
Bei der Prüfung des Kassenbestandes wurden keine Mängel festgestellt und die Bankkontostände stimmen mit dem letzten Tagesabschluss überein.

Weitere Prüfungen:

- keine Kostenerhöhungen durch „Gelben Sack“ zu erwarten.
- Rückzahlungen für Darlehen zur Sanierung Volksschule läuft noch bis Ende 2031.
- Der Barbestand und das gebuchte Kassenjournal stimmen nicht überein – Differenz wird von der Buchhaltung abgeklärt.
- Ab 31.12.2025 verpflichtende „Duale Zustellung“ (digitale Zustellung) von Gebühren. Voraussichtlich keine Kostenersparnis!

**Einstimmige Kenntnisnahme**

## 2. MIETVERTRAG SHARP MULTIFUNKTIONSKOPIERER; BE-RATUNG UND BESCHLUSSFASSUNG

Derzeitiger Drucker wurde im Dezember 2016 für 60 Monate bei der Fa. Heißbauer Bürotechnik angemietet und ging mit 31.12.2021 in das Eigentum der Gemeinde über. Da eine Reparatur in der Höhe von ca. 2.000,00 € ansteht, soll wieder für einen neuen Drucker ein Miet- und Servicevertrag abgeschlossen werden. Das Angebot der Fa. Heißbauer mit 66,00 € Brutto/Monat und der gute Service und Zusammenarbeit mit der Gemeinde überzeugte den Gemeinderat.
**Einstimmiger Beschluss für Fa. Heißbauer.**

## 3. ÖFFENTLICHER MEHRZWECKRAUM KOSTENERHÖHUNG; BESCHLUSSFASSUNG

Die Kostenerhöhungen ergeben sich aus der Schlussrechnung, die die Firmen bis Ende 2024 legen mussten. Die ursprüngliche Angebotssumme belief sich auch 141.319,79 €.
Diese erhöhte sich um 11.052,13 €.

Die Mehrkosten entstanden vor allem durch erhöhten Zeitaufwand und damit verbundenen Personalkosten.
**Einstimmiger Beschluss.**

## 4. ÄNDERUNG ÖRTLICHES ENTWICKLUNGSKONZEPT NR. 2.4; GRUNDSATZBESCHLUSS

Das örtliche Entwicklungskonzept, ist ein Plan und die Grundlage von zukünftig möglichen Baulandflächen in Eitzing.

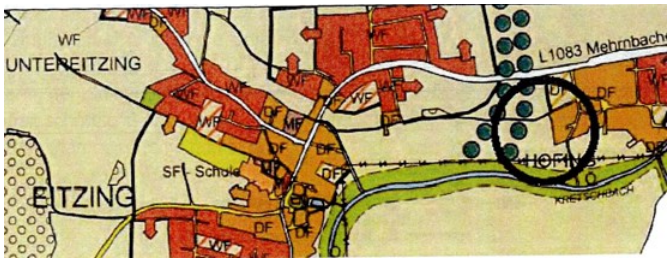


In der Ortschaft Hofing sollen die Parzellen Nr. 1195/1 und 1195/2, im Ausmaß von 980 m², in Dorfgebiet umgewidmet werden. Eine Voraussetzung ist die Änderung des örtlichen Entwicklungskonzeptes, da sich die Widmung außerhalb des derzeitigen Planes befindet. Die Kosten für die Planänderung sind vom Antragsteller zu bezahlen.
**Einstimmiger Beschluss.**

## 5. FLÄCHENWIDMUNGSPLAN-ÄNDERUNG NR. 3.12; BERATUNG UND BESCHLUSSFASSUNG

Nach Abklärung mit den zuständigen Sachverständigen des Landes OÖ. wird einer Umwidmung nur im äußerst notwendigen Ausmaß zugestimmt. Nur das Flächenausmaß der Halle, plus 3 Meter für gesetzlichen Abstand und eine Zufahrt in der Breite von 3 Metern wird ermöglicht.

**Einstimmiger Beschluss.**

## 6. VEREINBARUNG BZGL. BRUNNEN-STANDORT; PROBEBOHRUNG, ERRICHTUNG WASSERENTNAHME-STELLE, MIT GRUNDSTÜCKSBESITZERN

Die Gemeinde Eitzing beabsichtigt am Grundstück Nr. 615, (EZ42, KG 46109 Eitzing) eine Trinkwasserversorgungsanlage in Form einer Pumpe und Wasserspeicher zu errichten.

*Die Gemeinde Eitzing bedankt sich sehr herzlich, bei Familie Huemer die sich bereit erklärt hat, das Grundstück an die Gemeinde zu verkaufen.*

Die schriftliche Vereinbarung ist zur gesetzlichen Absicherung beider Parteien. Sie regelt die notwendigen Maßnahmen für die Probebohrung, sowie die weitere Vorgangsweise, sollte der Brunnen-Standort nicht geeignet sein.

Der in der Vereinbarung angeführte Kaufpreis und die Wasserentnahme- und Nutzungsrechte werden von der Vereinbarung ausgenommen und zu einem späteren Zeitpunkt beschlossen.
**Beschluss:** 11 **Ja-Stimmen,** ÖVP-Schrattenecker, Ehwallner, Holzinger, Zahrer, SPÖ-Reischauer, Mahr, TUWAS-Zwingler, Redhammer, Burgstaller und FPE-Mittermayer; **1 Stimmenthaltung** FPE-Weickinger, **1 Befangen** – ÖVP-Huemer

## 7. ALLFÄLLIGES

**Impressum**
Medieninhaber, Redaktion und Herausgeber:
Gemeinde Eitzing, Kirchenplatz 1, 4970 Eitzing
Medienrechtliche
Ansprechperson: Bürgermeisterin Margot Zahrer
Fotos: Gemeinde Eitzing, Zahrer M., Pixabay.com, …
Tel.: 07752 / 83 037
E-Mail: gemeinde@eitzing.ooe.gv.at
Homepage: www.eitzing.at

## WOHNUNG IN OBEREITZING ZU VERMIETEN.

GEWOG
Bauen. Wohnen. Vertrauen.

Daten zur Wohnung:
**Objekt :** 6501 - Obereitzing 16, 4970 Eitzing
**Top-Nr.:** 3, MW
**Tür Nr.:** 3
**Wohnungsart:** Mietwohnung
**Finanzierungsbeitrag:** € 2.423,71
**Miete:** € 782,97 (inkl. Betriebs- und Heizkosten)
**Heizungsart:** Pellets mit WarmW. u. Solar
**Fläche:** 90,34 m²
**Stockwerk:** 1.OG

Interessenten wenden sich bitte an die Wohnbaugruppe, Anna Schober; 07722 /87247-0 oder per E-Mail: office.gewog@wohnbaugruppe.at

## VERPFLICHTENDE KASTRATION VON KATZEN MIT ZUGANG INS FREIE

Damit Katzen sich nicht ungewollt und unkontrolliert vermehren, ist es wichtig, diese zu kastrieren.

Im bundesweit geltenden Tierschutzgesetz ist es daher vorgeschrieben, dass Katzen, den regelmäßigen Zugang ins Freie haben, von einem Tierarzt kastriert werden müssen, sofern diese
Tiere nicht zur Zucht verwendet werden. Dies gilt für weibliche als auch männliche Katzen gleichermaßen.

**Nähere Infos finden Sie auf der Homepage der Gemeinde Eitzing.**

## Gratulation an Angleitner Brigitte

Die Gemeinde gratuliert sehr herzlich zur Verleihung des Ehrenzeichens in Bronze vom Stelzhamerbund OÖ., in Linz am 1. Feb. 2025.

Kons. Gerti Felix, Kons. Karl Pumberger-Kaspar, Brigitte Angleitner

# Einladung

Zur Vollversammlung 2025

Der FF Eitzing

**Sonntag, 09. März 2025**

**08:45 Uhr:** Treffpunkt Feuerwehrhaus

anschließend Gottesdienst

**10:15 Uhr:** Jahresvollversammlung im Gasthaus Huemer

TAGESORDNUNG:

1. Eröffnung und Begrüßung durch Kdt. HBI Hangler
2. Totengedenken in der Kirche
3. Tätigkeitsbericht 2024/2025
4. Bericht des Kommandanten
5. Bericht des Kassiers
6. Bericht der Kassenprüfer (Entlastung des Kassiers)
7. Bericht der einzelnen Funktionäre
8. Ehrungen
9. Worte des Abschnittsfeuerwehrkommandanten
10. Worte der Bürgermeisterin
11. Allfälliges
12. Schlussworte des Kommandanten

Um verlässliches und pünktliches Erscheinen ersucht

Freiwillige Feuerwehr Eitzing

HBI

die GIESSEREI
GEMEINSAM FÜR NACHHALTIGKEIT

## ERNEUERBARE ENERGIE

**GÜNSTIG UND KLIMASCHONEND**

**Wir gehen's an und gründen und vernetzen Energiegemeinschaften**

***Marktplatz EEG für Neueinsteiger!***

**Wie finde und beteilige ich mich an einer EEG?**

**Aktive EEGs stellen sich vor und bieten Mitgliedschaft an.**

**5. EEG-Gründer:innen-Forum**

**Mo, 10. März., 19.30, GIESSEREI**

**Eintritt frei!**

**Wir bitten um Anmeldung unter :** https://mitten-im-innviertel.at/veranstaltungen/kem-5-eeg gruenderinnen-forum/

**In Kooperation mit KEM Inn-Hausruck und KEM Inn-Kobernaußerwald**

Klima- und Energie-Modellregionen
Wir gestalten die Energiewende

klima+ energie fonds

**www.giesserei-ried.at**

ÖFFENTLICHER

# MEHR ZWECK RAUM

FÜR DIE GEMEINDE EITZING

**Was ist das?**
Ein öffentlich zugänglicher Raum mit medialer Ausstattung.

**Wer kann den Raum nutzen?**
Privatpersonen, Gemeinden, Vereine, Firmen, Organisationen, Schulen, Pfarre, ...

**Wie funktioniert das?**
Am Gemeindeamt Eitzing einen Termin per E-Mail, Telefon oder persönlich reservieren und Zugangscode für den gewünschten Tag erhalten.

**Was kostet das?**
Pro Tag wird ein Unkostenbeitrag von 10€ eingehoben.

**Kontakt**
Tel.: 07752/83037
E-Mail: gemeinde@eitzing.ooe.gv.at

**Mit Unterstützung von Bund, Land und Europäischer Union**

Bundesministerium Land- und Forstwirtschaft, Regionen und Wasserwirtschaft

LE 14-20 Entwicklung für den Ländlichen Raum

LAND OBERÖSTERREICH

LEADER

Europäischer Landwirtschaftsfonds für die Entwicklung des ländlichen Raums: Hier investiert Europa in die ländlichen Gebiete.

## WORKSHOPS IN EITZING

Die Gemeinde Eitzing lädt zu folgenden Workshops im öffentlichen Mehrzweckraum ein:

1. **Digital-Fit: „Smartphone-Kompass“**
   am Freitag, den 21.03.2025 von 9:00 – 12:00
2. **Digital-Fit: „Sicher durchs Netz“**
   am Freitag, den 21.03.2025 von 13:30 – 16:00
3. **Digital-Fit: „Einführung ins eGovernment“**
   am Mittwoch, den 02.04.2025 von 18:00 – 20:30

**Bitte um Anmeldung am Gemeindeamt Eitzing bis zum 17.03.2025**

## ÖFFENTLICHE BEKANNTGABE IN DER GEMEINDEZEITUNG MÖGLICH

Wir freuen uns, wenn sich jemand gerne einen kleinen Platz in der amtlichen Mitteilung “Bürgermeisterin INFO” für ein neugeborenes Baby, Heirat, bestandene Prüfung, Neustart Nahversorgung… sichern möchte.
Bitte dazu an das Gemeindeamt Eitzing wenden.
*HINWEIS: Aufgrund der Datenschutz-Grundverordnung und des Datenschutzgesetzes dürfen personenbezogene Daten nur mehr mit schriftlicher Zusage veröffentlicht werden!*

Freitag,
**07. MÄRZ 2025**
13:30 bis ca. 15:30 Uhr
Graskraft Steindorf
Bergstraße 6
5204 Straßwalchen

**HINWEIS: An- und Abreise ist selbst zu organisieren!**

**Biogas – Nachhaltige Energiegewinnung**

Die Klima- und Energie-Modellregionen (KEM) Inn-Kobernaußerwald und Klimazukunft Oberinnviertel laden Interssierte zu einer spannenden Exkursion nach Straßwalchen ein.

**Erleben Sie vor Ort, wie Biogas zur Energiewende beiträgt:**

- Die Rolle von Wiesen- und Kleegras als nachhaltige Energiequelle
- Wie diese Art der Biogasgewinnung den Humusaufbau fördert
- Möglichkeiten zur Förderung der Artenvielfalt durch Spezialprodukte

**Anmeldung:**
Wir bitten um Anmeldung bis spätestens 05.03.2025 an:
oberinnviertel@kem-om.at

Begrenzte Teilnehmerzahl!

Klima- und Energie-Modellregionen
klima+ energie fonds
GRASKRAFT STEINDORF
www.flowerpower.earth

*„Gerne bin ich für Informationen und für Eure Anliegen unter 0699 / 10 50 47 22 erreichbar.“*

## SPRECHSTUNDE

MONTAGS VON 19:00 BIS 20:00 UHR UND
FREITAGS VON 7:00 BIS 8:00 UHR

BÜRGERMEISTERIN MARGOT ZAHRER

www.roteskreuz.at/ooe | 0800 / 190 190

# BLUTSPENDEAKTION

## EITZING

## Montag, 24. März 2025

## 15:30 - 20:30 Uhr

## Volksschule

Aus Liebe zum Menschen.

ÖSTERREICHISCHES ROTES KREUZ
OBERÖSTERREICH

## BOBBY-CAR VON FIRMA MAUCH

Vielen Dank an die Firma Mauch für die Zurverfügungstellung eines neuen Bobby Cars für den Kindergarten Eitzing.

Dieses wurde als Dank für den Kauf des neuen Hofladers gespendet.

## DIGITALE SCHULTAFELN FÜR VOLKSSCHULE EITZING

Die Volksschule Eitzing konnte mit dem Förderprogramm des Bundes – „Digitale Schule“ mit zwei weiteren interaktiven Schultafeln ausgestattet werden.

## „HUI STATT PFUI“ Flurreinigungsaktion 2025

**am 05.04.2025 um 9:00 Uhr, Treffpunkt Bauhof Eitzing**

Wir sind auch 2025 wieder für die Umwelt unterwegs und laden euch ein, mitzumachen und achtlos weggeworfenen Abfall entlang von Straßen, Bächen und öffentlichen Grünflächen einzusammeln und fachgerecht über die Gemeinde entsorgen zu lassen.

Unterstützt die regionalen Flurreinigungsaktionen, werdet Teil der Kampagne und macht OÖ gemeinsam noch ein Stückchen sauberer!

**Mehr auf www.huistattpfui.at!**

Eine Aktion der Umwelt Profis für ein sauberes Oberösterreich.

Unterstützt von: LAND OBERÖSTERREICH

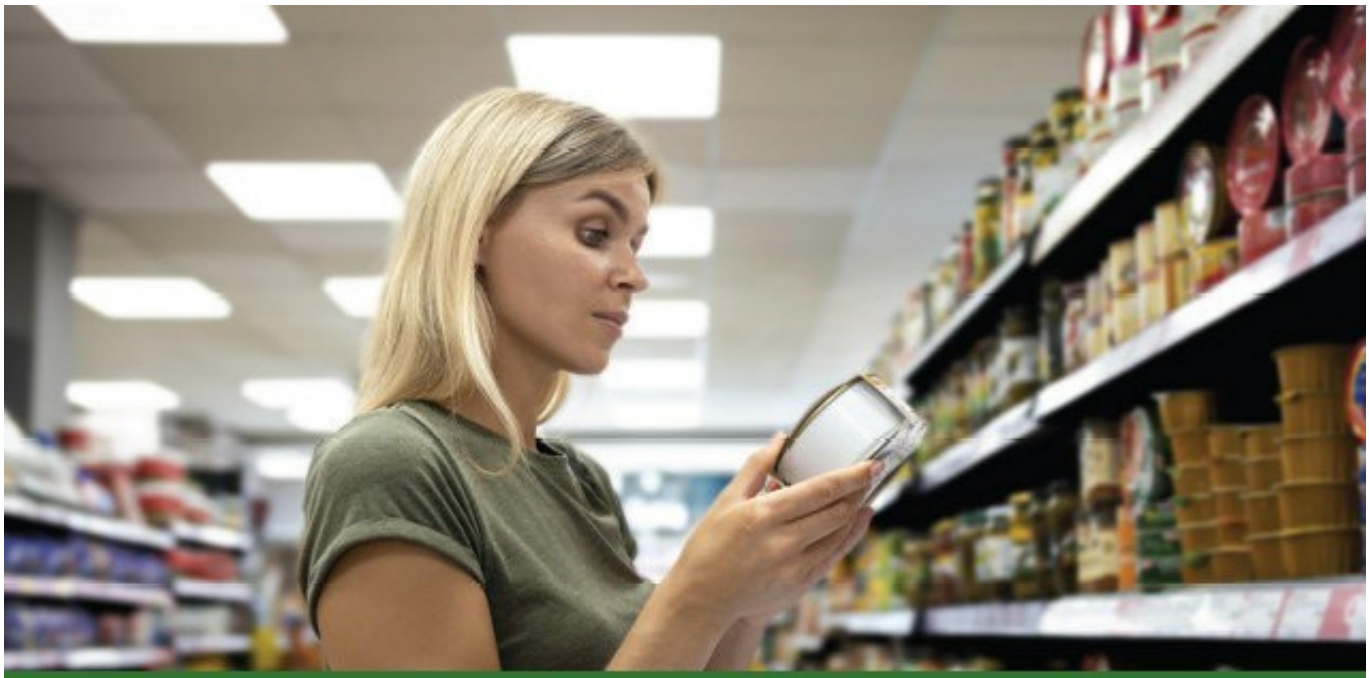

## 8 Gesunde Gemeinden laden ein!

Eitzing Mehrnbach Aurolzmünster Hohenzell
Ried i.I. Utzenaich Wippenham Neuhofen

# HOCHVERARBEITETE LEBENSMITTEL

## WIE SCHMECKT DAS UNSERER GESUNDHEIT?

**Mag.ª Heidemarie Porstner** Gründerin foodwatch Österreich Ernährungswissenschafterin

Eine Einführung in die Welt hochverarbeiteter Lebensmittel.
«Was esse ich wirklich?» Aktuelle Erkenntnisse zu Fertigprodukten
«Iss gesünder, lebe besser! Verändere Dein Leben positiv!»

# Do, 6. März 2025 - 19:30 Uhr

## Bauernmarkthalle Ried i.I.

Gesunde Gemeinde

**Eintritt bis 18 Jahre frei!**
**Karten: AK: € 13,00 VVK: € 10,00**

Thalia

**bei Thalia und in allen teilnehmenden Gesunden Gemeinden**